

**UCHWAŁA NR 166/XXI/2020
RADY GMINY ŚWIERCZE**

z dnia 17 grudnia 2020 r.

w sprawie nadania nazwy ulicy Baśniowej w miejscowości Świercze

Na podstawie art. 18 ust. 2 pkt 13 ustawy z dnia 8 marca 1990 r. o samorządzie gminnym (tj. Dz.U.2020 r., poz. 713) oraz art. 8 ust. 1a ustawy z dnia 21 marca 1985 r. o drogach publicznych (Dz. U. z 2020 r. poz. 470) uchwała się co następuje:

§ 1. 1. Nadaje się ulicy zlokalizowanej w miejscowości Świercze w granicach dz. nr 62/32 dz. nr 62/36 nazwę ulica Baśniowa.

2. Przebieg i granice ulicy wymienionej w ust.1 oznaczone są na mapie stanowiącej załącznik nr 1 do niniejszej uchwały.

§ 2. Wykonanie uchwały powierza się Wójtowi Gminy Świercze.

§ 3. Uchwała wchodzi w życie po upływie 14 dni od dnia ogłoszenia w Dzienniku Urzędowym Województwa Mazowieckiego.

Przewodniczący Rady Gminy

Wiesław Adamiak

Załącznik Nr 1 do uchwały Nr 166/XXI/2020
Rady Gminy Świercze
z dnia 17 grudnia 2020 r.

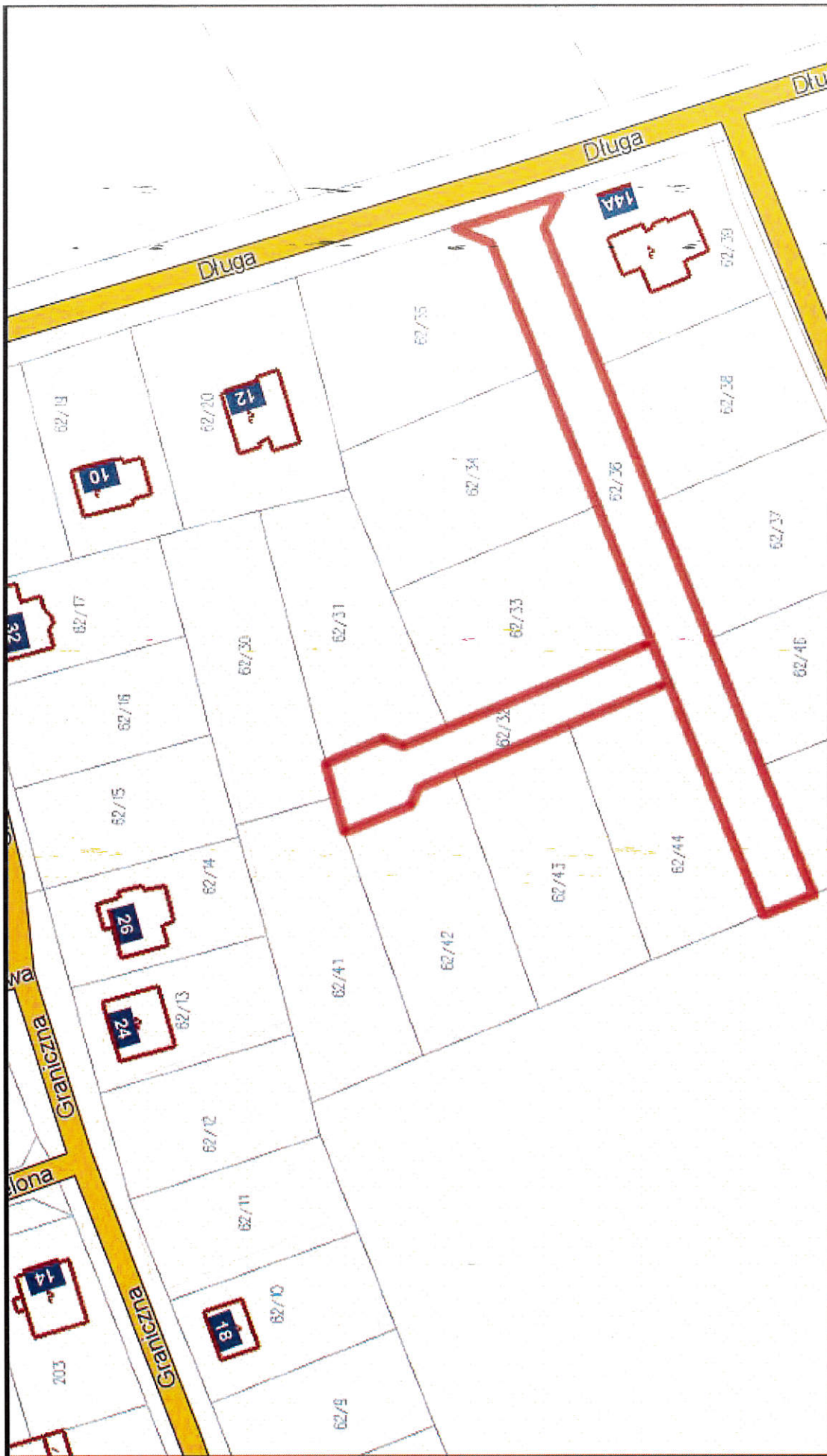

PRZEWODNIÓZACY
RADY GMINY
Wiesław Wdmiak
Wiesław Wdmiak

UZASADNIENIE

Zgodnie z art 18 ust. 2 pkt 13 ustawy z dnia 8 marca 1990 r. o samorządzie gminnym, podejmowanie uchwał, w sprawie nazw ulic, placów publicznych, mostów oraz wznoszenia pomników przyrody, należy do wyłącznej kompetencji właściwości rady gminy.

Ustalenie nowej nazwy ulicy, będącej przedmiotem niniejszej uchwały wiąże się z potrzebą zapewnienia prawidłowej i czytelnej numeracji porządkowej, położonych w jej sąsiedztwie nieruchomości przeznaczonych pod zabudowę, zgodnie z zasadami wynikającymi z rozporządzenia Ministra Administracji i Cyfryzacji z dnia 9 stycznia 2012 r. w sprawie ewidencji miejscowości, ulic i adresów (Dz. U. z 2012 r., poz. 125).

Na wniosek właściciela działki nr 62/37 przyległej do drogi wewnętrznej przychylnono się do wszczęcia procedury nadania nazwy ulicy.

W dniach od 23.11.2020 r. do 04.12.2020 r. w postaci ankiet konsultacyjnych zostały przeprowadzone konsultacje społeczne na temat nadania nazwy ulicy. Nadanie nazwy ulicy Baśniowa uzyskała pozytywną opinię właścicieli działek przyległych do drogi wewnętrznej tj. do działek nr 62/32 i 62/36 położonych w Świerczach.

Zgodnie z art.8 ust.1 a ustawy z dnia 21 marca 1985 r. o drogach publicznych (tj. Dz. U. z 2020 r. poz. 470) podjęcie przez Radę Gminy uchwały w sprawie nadania nazwy drodze wewnętrznej wymaga uznania pisemnej zgody właścicieli terenów, przy których jest ona zlokalizowana. Tym samym zostały spełnione warunki dla nadania nazwy przedmiotowej drodze.

Należy zwrócić szczególną uwagę, iż nadanie nazwy ulicy służy bezpieczeństwu mieszkańców oraz precyzuje lokalizacje dla nieruchomości m.in. służb ratowniczych, itp.

Stosownie do powyższych w pełni uzasadnione jest nadanie nazwy ulicy w miejscowości Świercze.

Wójt Gminy Świercze

Adam Misiewicz